100 SAYFA
OKTAR
Sayı: 4 50 Lira
Onbeş günde bir çıkar

OKTAR

Elmaslar vadisi

TAŞLAR YÜZYILLARDAN BERİ ORADA DURUR!.. ONLAR İNSANLARDAN ÇOK DAHA YAŞLIDIR!..
PİAN'LARIN ÜLKESİ SULARLA KAPLIYDI, SONRA SULAR ÇEKİLDİ!.. BABALARIMIZIN BABALARI DAĞLARA YERLEŞTİLER!..
ÇINGIRAKLI YILANLAR DAHA SONRA GELDİLER, SEL YATAKLARI KURUDUĞU ZAMAN ÇINGIRAKLI YILANLAR PİAN'LARIN ATALARIDIR!.. VE OKTAR, BENİM HALKIMIN GÖZÜNDE BUNLAR KUTSALDIR!..
ÇINGIRAKLI YILANLAR SUDA DOĞMUŞ TANRILARDIR!.. PİAN'LARI KORULLAR!.. PİAN'LAR DA ONLARI KORUR!..
OKTAR VE MAVİ KAPLAN BİRBİRLERİNE BAKIŞTILAR... BU MACERA HAFTALARCA ÖNCE HAN BALIG'DE UBİLA'NIN SARAYINDA ŞEKİLLENMİŞTİ...
2

İMPARATORLUĞUN SAHİBİ UBİLA OKTAR'I TERASA ÇAĞIRMIŞTI...
OKTAR, İŞTE Tİ!.. PİAN HALKINDAN!.. PİANLAR BOZKIRDA YABANİ ÖKÜZ YETİŞTİRİRLER!..
Tİ BENİM BİR ADAMIMA YABANİ ÖKÜZ SATIYORMUŞ VE ÜZERİNDEN BU ÇIKMIŞ!..
UBİLA'NIN PARMAKLARININ ARASINDA PARLAK BİR TAŞ BELİRDİ... PARLAK IŞINLAR SAÇAN, MANDALİNA BÜYÜKLÜĞÜNDE BİR TAŞ...
KUYUMCULARIMA BU TAŞI TRAŞ ETTİRDİM OKTAR!.. BİR ELMAS BU!.. HEM DE EN GÜZELLERİNDEN BİRİ!..
DOSTUM Tİ, BANA AY DAĞINDA BU TAŞLARLA AĞZINA KADAR DOLU BİR VADİ OLDUĞUNU SÖYLEDİ!..

DÜŞÜN BİR KEZ OKTAR, AĞZINA KADAR ELMAS DOLU BİR VADİ... HAYAL BİLE EDEMİYORUM!.. BUNUNLA BİRLİKTE UFAK ADAM SAMİMİ GÖRÜNÜYOR!..
PİANLAR ELMASLARLA İLGİLENMİYORA BENZİYORLAR!.. ONLARA PARLAK TAŞLAR ADINI TAKMIŞLAR!.. DEĞİLMİ Tİ ?..
TAŞLAR GÜZEL FAKAT VADİ DERİN!.. ÇOK DERİN!.. VE ÇINGIRAKLI YILANLAR DA TAŞLAR KADAR ÇOK!..
EĞER İYİ ANLADIMSA, YILANLARLA DOLU VADİYE GİRİLEMİYOR!.. PİANLAR ÇINGIRAKLI YILANLARA HAYRAN VE ONLARI TANRI OLARAK GÖRÜYORLAR OKTAR!..
EVET DOĞRU!.. ÇINGIRAKLI YILANLAR PİANLARIN ATALARIDIR!.. BEYAZ DAĞIN VADİSİNE HİÇ BİR İNSAN GİREMEZ!..
4

... VE OKTAR VE KAPLANGO, Tİ'NİN REHBERLİĞİNDE ELMASLAR VADİSİNİN ESRARINI ÇÖZMEK İÇİN AY DAĞINA DOĞRU YOLA ÇIKTILAR...
UFAK ADAM PİANLARIN KENDİLERİNİ İYİ KARŞILAYACAĞINI ONLARA GARANTİ EDİYORDU... TEK BİR ŞARTLA: ÇINGIRAKLI YILANLARA DOKUNMAYACAKLARDI... SONRA.. PARLAK TAŞLARI BULMAYI ÜZERİNE ALIYORDU...
BAKIN!.. PİANLAR BİZİ BEKLİYORLAR!.. BÜYÜK DAVUL YABANCILARA HOŞGELDİNİZ DİYOR!
BA-AMM... BA-AAM...
VE BİR ANDA YERDEN FIŞKIRIR GİBİ Tİ'YE BENZEYEN DÖRT PİAN ÖNLERİNE ÇIKIVERDİ...
KARDEŞLERİM! YABANCI DOSTUMUZ PİAN'LAR İÇİN BİR ÇOK HEDİYE GETİRDİ!..

GÖZCÜLER SENİ UZAKTAN GÖRDÜLER Tİ!.. PİANLAR BİLGE ŞEFLERİ Tİ'NİN ARTIK GERİ DÖNMEYECEĞİNİ SANIYORLARDI!..
YANİ Tİ, BU BOZKIR İNSANLARININ ŞEFİYDİ...
UZAKLARDAYDIM!.. GÜNEŞİN DOĞDUĞU YERDE... ORADA BÜYÜK HANIMIZI GÖRDÜM!..
YABANCILAR!.. TOPRAKLARIMIZA HOŞGELDİNİZ!.. BÜTÜN PİANLAR EŞİTTİR!.. BENİ, YABAN ÖKÜZÜ YETİŞTİRMEDE EN BAŞARILI PİAN OLDUĞUM İÇİN ŞEFLERİ SEÇTİLER!..
YABAN ÖKÜZLERİ... YÜZLERCESİ ETRAFTAYDI... UZUN BOYNUZLU VE GENİŞ GÖĞÜSLÜ HAYVANLAR...
DAĞLARIN ÖTEKİ YANINDAN GELEN SAĞLAM BİR IRK BUNLAR!..
PİANLAR ÇALIŞKAN VE BÜYÜK BİR HALK, Tİ!..
Tİ'NİN BAKIŞLARININ GURURLA PARLADIĞINI GÖRDÜ... ÖVGÜ, PİAN'LARIN ŞEFİNİN YÜREĞİNİN YAĞINI ERİTMİŞTİ...

YARIM DAİRE ŞEKLİNDEKİ BİR ALANIN ETRAFINDA ÜÇ SIRA KULÜBE GÖRÜNÜYORDU... BÜTÜN KÖY ORADAYDI... DOSTÇA VE NEŞELİ BİR GÖRÜNÜMLERİ VARDI...
BİR YABANCI HEP GARİP GÖRÜNÜR, KAPLANGO!.. İLK TANIŞTIĞIMIZ GÜNÜ HATIRLA!..
ŞURAYA BAK!.. HİÇ YABANCI GÖRMEMİŞ GİBİLER!.. BİZ O KADAR DEĞİŞİK MİYİZ?..
ELLERİNDE SÜT KAPLARI BULUNAN KADINLAR ONLARA DOĞRU İLERLEDİ...
Tİ VE KONUKLARI PİAN'LARIN ÜLKESİNDE MUTLU OLSUN!..

ÖNCE YABAN ÖKÜZÜNÜN SÜTÜNÜ İÇ! HEDİYELERİ SONRA DÜŞÜNÜRSÜN!.. UZUN YOLDAN GELDİK OKTAR!..
HMM! TAZE VE İYİ!.. ŞİMDİYE KADAR BÖYLE LEZZETLİ SÜT İÇMEDİM!..
KADINLAR GÜLÜYORLARDI... SONRA BİR TAS DAHA UZATTILAR...
SEN.. BÜYÜK BİR SAVAŞÇI OLACAKSIN!.. SANA OK ATMAYI ÖĞRETECEĞİM!..
HAN-BALIG'DEN YÜZLERCE MİL UZAKTA, AY DAĞININ ETEKLERİNDE UZANAN BU BOZKIRDA GÖRDÜKLERİ İYİ KABUL ONLARI ÇOK DUYGULANDIRMIŞTI...
OKTAR VE KAPLANGO DENKLERİNİ ÇÖZDÜLER!.. HAN'IN TANIMADIĞI TEBASINA YOLLADIĞI HEDİYELERDİ BUNLAR...
İMPARATORLUĞUN SAHİBİ UBULİ, EN İYİ YABAN ÖKÜZÜNÜ YETİŞTİREN TEBASINI UNUTMADI!..

PİAN'LARIN NEŞESİ GÖRÜLMEĞE DEĞERDİ...
OHHH! HAN'A BİR YABAN ÖKÜZÜ YOLLAYALIM!..
OHHH! NE KADAR GÜZEL BİR KOLYE BU! HAN BİZİM BABAMIZ!..
O GECE PİAN'LAR ATEŞİN ETRAFINDA KONUKLARININ ONURUNA DANS ETTİLER...
BU BÜYÜK ÇINGIRAKLI YILAN DANSIDIR, OKTAR!.. YILAN TANRI GELİR, DİKİLİR VE SALDIRIR!..
FAKAT OKTAR'IN AKLI, ÜZERİNDE BİNLERCE YILANIN DOLAŞTIĞI PARLAK TAŞLARIN BULUNDUĞU VADİDEYDİ...
Tİ, O YATAKTA NEDEN O KADAR YILAN VAR?..
BİLMİYORUM!.. ATALARIMIZ ONLARIN VADİDEKİ BİR DELİKTEN ÇIKTIĞINI SÖYLERLERDİ!.. DİBİ OLMAYAN VE SULARIN KAYBOLUP GİTTİĞİ BİR DELİK!..

ERTESİ SABAH AY DAĞINA DOĞRU HAREKET ETTİLER...
YUKARIDA ADAMLARIMIZ VAR!.. ARSLANLA VE YILANLARLA UĞRAŞIRLAR!.. VADİDEKİ YILANLARI BESLEMEK İÇİN GECE GÜNDÜZ FARE AVLARLAR!..
Tİ, BEYAZ DAĞLARIN DAR YOLLARINI, TEHLİKELERİNİ ÇOK İYİ BİLİYORDU...
GÜN ORTALARINDA PLATOYA ULAŞACAĞIZ!..
TOZLARLA KAPLI KİREÇ SONSUZA DOĞRU UZANIYORDU...
YILANLI VADİ ATLA İKİ SAATLİK MESAFEDE!.. YAKINDA AVCILARIN ÇADIRLARINI GÖRÜRÜZ!..

HOOO!.. HOOO!..
PLATODA ARI KOVANLARI GÖRÜNÜYORDU... ATEŞİN ETRAFINDAKİ ÜÇ ADAM AYAĞA KALKTI...
AVCILAR, BÜYÜK YABANCIYA HAYRETLE BAKIYORLARDI...
ÇEKİNECEK BİR ŞEY YOK! OKTAR, PİANLARIN DOSTUDUR!..
DOĞU'NUN BÜYÜK HANI, PARLAK TAŞLARDAN SÖZ EDİLDİĞİNİ DUYDU!.. VE OKTAR BUNU ANLAMAK VE EĞER BAŞARIRLARSA ALMAK İÇİN GELDİ!..
OKTAR AVCILARIN GÖZÜNDEKİ KUŞKUYU GÖRDÜ... ONLAR DA Tİ GİBİ BAŞARAMAYACAĞINI DÜŞÜNÜYORLARDI...

BÜYÜK BEYAZ KARTALLAR PARLAK GÖKYÜZÜNDE DOLAŞIYORLARDI...
GELİYORUZ!.. VADİ PLATOYU BİR KILIÇ GİBİ KESER!..
ŞU İŞE BAK! DAĞLARDAN BAŞKA BİR ŞEY GÖREMİYORUM!..
Tİ ONA GÜLDÜ...
FIRTINADA SERSEMLEYEN YABAN ÖKÜZLERİNİN GEÇ FARK-ETTİKLERİ İÇİN VADİYE DÜŞTÜK-LERİ ÇOK OLDU!..
VE ÇINGIRAKLI YILANLAR ONLARIN SADECE KEMİKLE-RİNİ BIRAKTI!..

VE ANİDEN ONU GÖRDÜLER... KİREÇ FAYI YARAN ÜÇ YÜZ AYAK GENİŞLİĞİNDE BİR VADİ...
VAY CANINA! AZ KALSIN DÖRTNALA CEHENNEMİ BOYLUYORDUK
AŞAĞIDAN GELEN GÜRÜLTÜ ONLARA KADAR ULAŞIYORDU...
ÇINGIRAKLI YILANLAR! ONLARA YİYECEK GETİRDİĞİMİZİ BİLİYORLAR!..
İNSANIN TÜYLERİNİ DİKEN DİKEN EDEN BİR GÜRÜLTÜ!..
BİRAZ İLERLEYELİM... ŞURAYA KADAR... VADİ BİR DELİKLE ORADA ANİDEN KESİLİYOR!..

OKTAR, UÇURUMA KADAR GİTTİ...
AMAN ALLAHIM!..
BİR ELMAS IRMAĞI! İNANILIR GİBİ DEĞİL!.. BAK KAPLANGO!.. YANILMAMIZ MÜMKÜN DEĞİL!..
VAY ANASINI! VAY ANASINI!..
BÜYÜLEN-MİŞLERDİ... GÖZLERİNİ BU İNA-NILMAZ ZENGİN-LİKTEN AYIRAMI-YORLARDI... ÖĞLE GÜNEŞİNİN IŞINLARI BİR RENK CÜMBÜ-ŞÜNE ÇEVİRMİŞTİ ORTALIĞI...
YILANLAR, OKTAR!.. ÇINGIRAKLI YILANLAR! GÖRÜYOR MUSUN?..
14

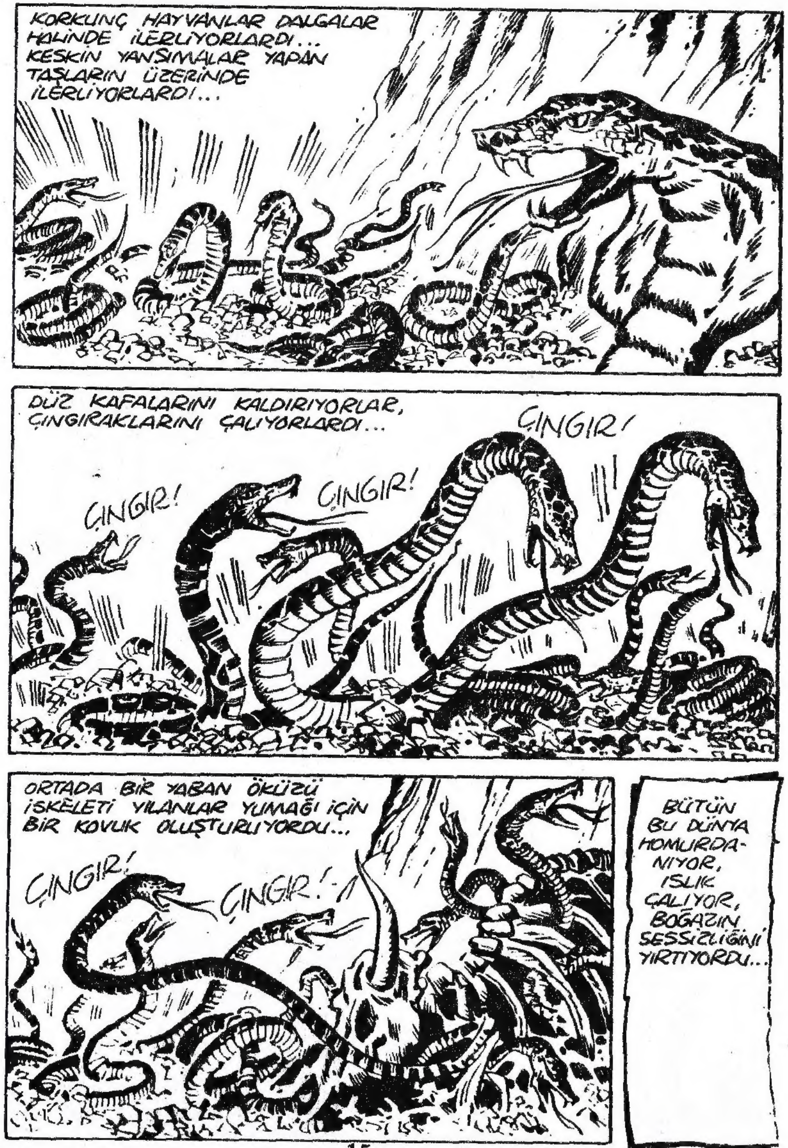
KORKUNÇ HAYVANLAR DALGALAR HALİNDE İLERLİYORLARDI... KESKİN YANSIMALAR YAPAN TAŞLARIN ÜZERİNDE İLERLİYORLARDI...
DÜZ KAFALARINI KALDIRIYORLAR, ÇINGIRAKLARINI ÇALIYORLARDI...
ÇINGIR!
ÇINGIR!
ÇINGIR!
ORTADA BİR YABAN ÖKÜZÜ İSKELETİ YILANLAR YUMAĞI İÇİN BİR KOVUK OLUŞTURUYORDU...
ÇINGIR!
ÇINGIR!
BÜTÜN BU DÜNYA HOMURDA-NIYOR, ISLIK ÇALIYOR, BOĞAZIN SESSİZLİĞİNİ YIRTIYORDU...

ELMASLARIN SAFLIĞI İLE HAYVANLARIN İĞRENÇ GÖRÜNTÜSÜ TAM BİR ÇELİŞME TEŞKİL EDİYORDU...
BAŞIM DÖNÜYOR, OKTAR!..
KORKUNÇ BİR ŞEY BU! CANAVARLAR HAZİNEYİ BEKLİYOR!..
KAPLANGO YAVAŞ YAVAŞ KENDİNE GELİYORDU...
YAPACAK HİÇ BİR ŞEY YOK, OKTAR!.. İMKANSIZ BİR ŞEY BU!..
Tİ BAŞI İLE TASDİK ETTİ.
SEL YATAĞININ SONUNA KADAR, DELİĞİN OLDUĞU YERE KADAR GİDEBİLİRİZ... SONRA İSTERSENİZ YILANLARIN YEMEK YEMESİNİ GÖRMEK İÇİN GERİ DÖNEBİLİRİZ!..
UFAK ADAM DOSTLARININ UĞRADIĞI HAYAL KIRIKLIĞINI FARKETMİŞ, ONLARI RAHATLATMAYA ÇALIŞIYORDU...
16

VADİ BOYUNCA BİN ADIM KADAR YÜRÜDÜLER... BOĞAZ DARALIYORDU, SONRA VADİ ANİDEN BİR BAŞKA KAYALIK DAĞ İLE KESİŞİYORDU... YILANLARIN BÖLGESİNİN SONUYDU BURASI...
DAĞDAKİ DİPSİZ DELİK İŞTE BU, OKTAR!
ATALARIMIZ BUNA YILANLAR DELİĞİ ADINI VERİRLERDİ...
SEL YATAĞINA ULAŞMAK MÜMKÜN DEĞİLDİ... AŞAĞIYA İNEBİLMEK İÇİN EN AZ ALTIYÜZ AYAK UZUNLUĞUNDA BİR İP GEREKİYORDU... ÜSTELİK AŞAĞIDA SOKUNCA ÖLDÜREN KROTALLER ORDUSU HAZIRDI...
İMKANSIZ OKTAR! İMKANSIZ!.. BENDEKİ PARLAK TAŞLAR BABAMIN BABASININ BABASINDAN KALMAYDI!..
17

FARE AVCILARININ YANINA DÖNDÜLER...
YILANLARI BEKLETMEMEK GEREK!.. AKSİ HALDE PİAN'LARA KIZARLAR!..
YILANLAR AVLARININ ÜZERİNE ATILIYORLARDI...
KARŞIDA, BİR KAYANIN ÜZERİNDE BEYAZ KARTALLAR, İNSANLARIN HAREKETLERİNİ GÖZLERİ İLE İZLİYORLARDI...
İYİ BESLENMİŞ YILANLAR, PİAN'LARDAN HOŞNUT OLACAK! BİZE YARDIM EDECEKLER!
OKTAR!
18

BÜYÜK BİR KARTAL BİR TAŞ GİBİ YATAĞIN İÇİNE ATILDI...
BEYAZ KARTAL AÇ!..
GÜÇLÜ PENÇELERİ İLE AVI HAVADA YAKALADI...
...VE KARTAL KANAT ÇIRPARAK TEKRAR YÜKSELDİ...
NE GÜZEL BİR HEDEF!
OKTAR, KAPLANGO'NUN KOLUNU TUTTU...
YAPMA KAPLANGO! OLMAZ! BELKİ DE BİR MÜTTEFİK BULDUK KENDİMİZE!..
19

BİR MÜTTEFİK Mİ?
KAPLANGO ŞAŞKIN BİR ŞEKİLDE BAKTI...
SANIYORUM KARTALLAR ELMASLARI BURAYA KADAR ÇIKARMADA BİZE YARDIMCI OLABİLİRLER, KAPLANGO!..
KAMPA DÖNELİM! YOLDA KONUŞURUZ!.. BAK, AKLIMA GELEN FİKİR SANDIĞIN KADAR SAÇMA DEĞİL!..
BELKİ DE BENİM KAFAM YAVAŞ ÇALIŞIYOR, OKTAR! HİÇ BİR ŞEY ANLAMIYORUM!..
OKTAR, Tİ'YE DOĞRU DÖNDÜ...
Tİ!.. YABAN ÖKÜZLERİNDEN BİRİNİ PARÇALAYIP ADAMLARINLA BURAYA YOLLAYABİLİR MİSİN?
20

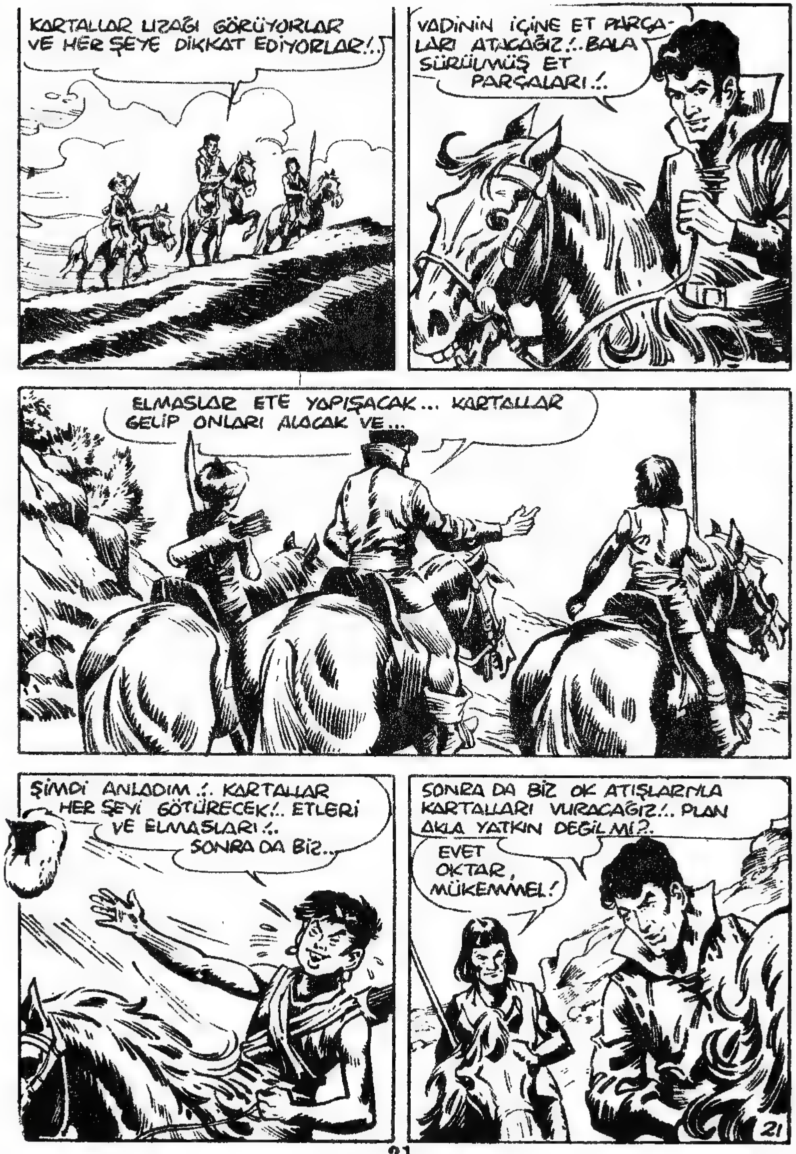
KARTALLAR UZAĞI GÖRÜYORLAR VE HER ŞEYE DİKKAT EDİYORLAR!..
VADİNİN İÇİNE ET PARÇALARI ATACAĞIZ!.. BALA SÜRÜLMÜŞ ET PARÇALARI!..
ELMASLAR ETE YAPIŞACAK... KARTALLAR GELİP ONLARI ALACAK VE...
ŞİMDİ ANLADIM!.. KARTALLAR HER ŞEYİ GÖTÜRECEK!.. ETLERİ VE ELMASLARI!..
SONRA DA BİZ...
SONRA DA BİZ OK ATIŞLARIYLA KARTALLARI VURACAĞIZ!.. PLAN AKLA YATKIN DEĞİL Mİ?
EVET OKTAR, MÜKEMMEL!
21

TİDE MESELEYİ ANLAMIŞTI... MEMNUN BİR GÜLÜMSEME İNCE YÜZÜNÜ KAPLADI...
OKTAR BOZKIRIN ÇOBANLARINDAN DAHA HÜNERLİ!..
ARILAR PLATODA VIZILDAYIP DURUYORDU...
ÇOK GÜZEL BU!.. BAL TUTKAL GİBİ YAPIŞIR!..
YARIN KÖYE GİDİP BİR YABAN ÖKÜZÜ VURACAĞIM! SEN BENİ AVCILARLA BURADA BEKLE, OKTAR!..
KARTALLAR GÖKYÜZÜNDE DOLAŞIP DURUYORLAR, KENDİLERİNE AV ARIYORLARDI...
HAN-BALIG'E BİR KAÇ ELMAS GÖTÜREBİLECEĞİMİ SANIYORUM!..
EĞER BAŞARIRSAN, ÇOCUKLARIMIZA... ÇOCUKLARIMIZIN ÇOCUKLARINA ANLATACAĞIMIZ HİKAYELER ÇIKACAK!

ERTESİ GÜN PIAN'LAR KOCA BİR YABAN ÖKÜZÜ KESTİLER... MACERA ONLARIN DA İLGİSİNİ ÇEKMİŞTİ... HEPSİ DE KATILMAYA SÖZ VERDİLER...
OKTAR BÖYLE SÖYLEDİ... KARTALLARI KENDİ HESABINA ÇALIŞTIRACAK!..
UFAK ADAMLAR BALI TOPRAK KAPLARDA MUHAFAZA EDİYORLARDI...
DEĞERLİ TAŞLAR KARINCALAR GİBİ YAKALANACAK!..
SONRA YABAN ÖKÜZÜ PARÇALANDI VE BÜTÜN KÖY BEYAZ TEPELERİN YOLUNU TUTTU... SIRT HAMALLARINI KADINLAR VE ÇOCUKLAR İZLİYORDU...
YABANCI BEYAZ KARTALDAN DAHA KURNAZ!..

UZUN BİR KUYRUK AY DAĞININ TEPELERİNE DOĞRU TIRMANIYORDU... HAMALLAR SABAH VADİDE OLABİLMEK İÇİN BÜTÜN GECE YÜRÜYECEKLERDİ... ÇÜNKÜ ŞAFAKTA YILANLAR HENÜZ ACIKMAMIŞKEN, KARTALLAR AVA ÇIKIYORLARDI...
Tİ ÖNDEN GİTMİŞTİ...
OKTAR! ADAMLAR ŞAFAK SÖKMEDEN BEYAZ DAĞLARDA OLACAKLAR!..
EN İYİ OKÇULARIM SENİNLE BİRLİKTE KARTALLARI VURACAKLARINA SÖZ VERDİLER, KAPLANGO!..
PİANLAR UFAK TEFEK AMA ONLARIN BOZKIRIN EN İYİ AVCILARI OLDUĞUNA EMİNİM!..
24

YATAĞIN KENARINDA HİÇ BU KADAR İNSAN BİRARAYA TOPLANMAMIŞTI... OKÇULARIN DIŞINDA DİĞERLERİ KARTALLARI KORKUTMAMAK İÇİN UZAKTA DURUYORLARDI...
ET PARÇALARINI ATTIRABİLİRSİN Tİ!..
BAZI KARTALLAR ALÇAKTAN UÇUYORLARDI...
GELDİLER BİLE!..
PİANLARDAN BİRİ İYİCE BALA BULANMIŞ ET PARÇASINI BOŞLUĞA ATTI...
BEYAZ KARTAL AÇ OLUNCA HİÇBİR ŞEYDEN KORKMAZ!.. ÖYLE Kİ ELİNDEKİ LOKMAYI KAPAR!..
O AN HEYECAN VERİCİYDİ... YAZI MI, TURA MI?.. OKTAR İŞLERİ İYİ PLANLAYABİLMİŞ MİYDİ?..
25

KOCAMAN BİR KUŞUN GÖLGESİ BOĞAZIN GİRİŞİNİ KAPLADI... KARTAL, PENÇELERİ ÖNDE YUKARIDAN AŞAĞIYA DOĞRU İNİŞE GEÇTİ...
BİR AN İÇİN HAREKETSİZ KALDI...
SONRA KANAT ÇIRPARAK YÜKSELDİ... PARÇAYI ALDI GÖTÜRDÜ...
ELMASLAR BALIN ÜZERİNDE PARLIYORDU...
26

OKLAR ISLIK ÇALMAYA BAŞLADI...
VAY ANASINI!
BEYAZ KARTAL SALLANDI, HAVADA TEPETAKLAK OLDU... BÜTÜN OKLAR HEDEFE ULAŞMIŞTI...
FENA DEĞİL KAPLANGO!.. SEKİZ SAYDIM!..
BUNLARI TAKMAK İÇİN HANLAR HANI'NIN PARMAKLARI YETMEYECEK!..
27

GÜN IŞIĞI HAYRANLIK VERİCİ TAŞLARDAN ATEŞLER ÇIKARTIYORDU SANKİ... AKIP GİDEN SULAR TAŞLARI TRAŞLAMIŞTI...
BİR GÜVERCİN YUMURTASINDAN İRİ! VAY ANASINI! BİR SERVET BU!..
Tİ, AMACA İLERLEMEK İSTİYORDU...
KARTALLAR DOLAŞIP DURUYOR OKTAR!.. BEKLEMEYELİM!
PİANLARLA KARTALLAR ARASINDAKİ SAVAŞ SÜRÜP GİDİYORDU... HAYATLARINDAN ÇOK MEMNUN PİANLAR, ET PARÇALARINI FIRLATIYORLARDI... YIRTICI KUŞLAR ET PARÇALARININ ÜZERİNE ATILMAKTA GECİKMİYORLARDI...
28

KARTALLAR DALGALAR HALİNDE YATAĞA DALIYORLARDI...
ÖF BE!..
VE YÜKLERİNDEN AĞIRLAŞMIŞ OLARAK YÜKSELİYORLARDI...
KREKK!
KREKK!
YÜKSELENLER DİĞERLERİNE DE ET PARÇALARINI HABER VERİYORLARDI...
FAKAT YUKARIDA... BU OYUNU DÜZENLEMİŞ OLANLAR TETİKTE BEKLİYORLARDI...
29

VE PİANLI AVCILAR DÜŞEN HER KARTALA KARŞI NEŞE ÇIĞLIKLARI ATIYORLARDI...
TZIAPP
TZIAPP
VE ÜRÜN GİDEREK DAHA DA ZENGİNLEŞİYORDU... BAZI ELMASLARIN BÜYÜKLÜĞÜ YUMRUK BOYUNA ULAŞIYORDU...
TÜH BE!..
ŞANSSIZLIK... KARTAL YETERİ KADAR UZAKLAŞMAMIŞTI VE ET YATAĞA GERİ DÜŞTÜ...
DEĞERLİ TAŞLAR ŞİMDİDEN BİR YIĞIN OLUŞTURMUŞTU...
OKTAR! YERYÜZÜNÜN SAHİBİ MEMNUN OLACAK!

YİRMİ KARTAL OKLARA HEDEF OLMUŞTU...
KATLİAMI DURDURUN! YILANLAR DA HOMURDANMAYA BAŞLADI!..
HAREKETTEN RAHATSIZ OLAN YILANLAR DELİKLERİNDEN ÇIKMIŞLAR, DÜZ KAFALARINI UZATMIŞLARDI...
YILANLAR PAYLARINI KARTALLARA BIRAKMAYACAKLAR OKTAR!.. BAK!..
PİANLI KADINLAR VE ÇOCUKLAR ÖLÜ KARTALLARIN TÜYLERİNİ YOLUYORLARDI... BUNLARDAN GİYECEK YAPACAKLARDI...
BİR PİAN İÇİN KARTAL TÜYLERİ BU PARLAK TAŞLARDAN DAHA DEĞERLİDİR!..

BİR KAÇ GÜN SONRA...
ELVEDA Tİ!.. HALKININ KONUKSEVERLİĞİNİ HİÇ UNUTMAYACAĞIM!..
ELMAS YATAĞI YILANLARIN KORUMASI ALTINDA OLACAK! SÖZ VERİYORUM!.. HER ŞEY ESKİSİ GİBİ KALACAK!..
BU ELMASLARDAN BİRİ BİN YABAN ÖKÜZÜ DEĞERİNDE... İNSANLARA BUNU DUYURMAMAK LAZIM!.. SENİN HALKIN MUTLU YAŞAMALI!..
RUHLAR SENİ KORUSUN OKTAR!.. VE BİR GÜN TAŞLARDAN GENE GEREKİRSE AY DAĞINA TEKRAR GEL!..
32

HAN-BALIG'DE YOLCULAR UBILA TARAFINDAN KABUL EDİLDİ..
İŞTE GETİRDİKLERİMİZ HAN! FAKAT DAĞLARIN YATAĞINDA TEK BİR ELMAS KALMADI!..
DÜNYANIN EN GÜZEL VE İRİ TAŞLARI! BENİ ŞAŞKINA ÇEVİRDİN, OKTAR!..
O UFAK ADAM, Tİ ABARTMIŞ! BÜTÜN TAŞLARI BİRBİRİNE KARIŞTIRMIŞ!
GERÇEKTEN ÖYLE!..
HAN ONAYLADI...
UFAK YA DA BÜYÜK, OKTAR!.. BÜTÜN OLAYLARI İNSANLAR OLUŞTURUR! HERŞEY BÖYLE OLUR!
OKTAR VE KADANGO SIRLARINI SAKLADILAR. UZAKLARDA PİANLAR HUZUR İÇİNDEKİ YAŞANTILARINA DEVAM ETTİLER!.. İNSANLARIN AÇGÖZLÜLÜĞÜ ONLARI YOKEDEMEYECEKTİ!
3Ü SERÜVENİN SONU
33

AZER BEY

SİYAHLI ADAMIN OĞLU

BİR YERDE...
INGAAA!
ERTESİ GÜN AZER BEY VE ARKADAŞLARI MOLA VERDİKLERİ KÖYDEKİ DOSTLARINA VEDA ETTİLER...
YAKINDA BELKİ YİNE GÖRÜŞÜRÜZ. HERŞEY İÇİN TEŞEKKÜRLER!..
KÖTÜ BİR ARAZİDE SAATLERCE AT ÜZERİNDE GİTTİKTEN SONRA...
GECEYİ GEÇİRMEK İÇİN BURADA KONAKLAYACAĞIZ ÇOCUKLAR!..
3

BEN ... MEŞGUL OLURUM!
BEN ATEŞİ YAKARIM!
UMARIM ÇEVREDE BİR AKARSU VARDIR!!! GİDİP SU BULAYIM!
POLTAO'NUN FAZLA UZAĞA
SİNE GEREK KALMADI...
ŞAŞI EJDERHANIN CAM GÖZÜ HİHİ! BİR DEFA OLSUN ŞANSIM GÜLDÜ!..
OOOH! SİZİ KORKUTUP KAÇIRACAK KADAR KORKUNÇ MUYUM? KÜÇÜK DOSTLARIM?
INGAA!
?
PAPAĞAN AYAKLI EJDERHANIN PEMBE BAŞPARMAĞI! KÜÇÜCÜK BİR BEBEK! ŞUNA YAKINDAN BAKALIM!
GRWAAOOOO!
OOOH!
4

GRAAAW!
GROOOVV!
İMDAT! İMDAT! İMDAT! İMDAT!
..MAHVOLDUM! ÖLDÜM! MAHVOLDUM! ÖLDÜM!..
GROV!
5.

OH! BAK KARAKAN! POLTAO'NUN BAŞI DERTTE GALİBA!.
DÜŞÜNECEK YERDE KOŞMAYI TERCİH ETTİĞİNE GÖRE, BAŞI ESASLI DERTTE OLMALI!..
BAKALIM NELER GELMİŞ BAŞINA ÖĞRENELİM!..
HUUUUH!
6

PLAN! BİR BEBEK! KOCAMAN BİR KAPLAN!.. KÜ- BİR BEBEK!..
DUR SAKİN OL! NE OLDU A-YALIM?.
KOCAMAN BİR KAPLANLA BİR KÜÇÜ-CÜK BEBEK!.. AYYAAY.
İYİ AMA SÖYLEDİĞİN ŞEYLER İPE SAPA GELMİ-YOR SEVGİLİ PO-TAO!..
SABAHTAN AKŞAMA YUTTUĞU KİTAPLA-RA BAKARSAN, HA-YAL GÖRMESİNDE ŞA-ŞACAK BİRŞEY YOK!..
ÇENESİZ EJDERHANIN YELPA-ZE BİÇİMİNDEKİ SAKALI!.. DOĞ-RU SÖYLÜYORUM. HATTA BE-BEK AĞLIYORDU! INGAA! INGAA! DİYE!..
HU! HU! HU! AĞLAYAN BEBEKLERİ TAK-LİT ETMEKTE ÜSTÜNE YOK PO-TAO!..
HA! HA!
BU BEBEK HERHALDE SAKAL-LIYDI ÜSTÜNE ÜSTLÜK DE PİPO İÇİYORDU!..
?

HIMMM! AĞLAYAN BİR BEBEK!.. BU SANA BİR ŞEY HATIRLATMI-YOR MU? KARAKAN DÜN AKŞAM DUY-DUĞUM SESİ HA-TIRLADIN MI?.
PO-TAO'NUN HAYAL GÖRMELİĞİNE EMİNİM... ÇEVREDE BİR KAPLAN OL-MALI... ÇÜNKÜ KARAKAN'LA BEN DÜN AKŞAM İZİNE RASTLADIK!..
... BEBEĞE GELİNCE... O DA MUT-LAKA VAR! ÇÜNKÜ BEN DE SESİNİ DUY-DUM...
EĞER ÖYLEY-SE, BU HAYA-LET KAPLANI AVLAYIP, BE-BEĞİ KUR-TARMALI-YIZ...
HIMM! BEN NE KA-DAR KENDİMİ ZOR-LARSAM DA BU Hİ-KAYEYE İNANAMI-YORUM!..
DOĞAL, ÇÜNKÜ KENDİNİ YETİŞTİRMİYORSUN, SEV-GİLİ DOSTUM KARAKAN. KİTAPLARDA YAVRULARI-NI KAYBEDİNCE İNSAN-LARIN ÇOCUKLARINI ÇA-LAN KAPLANLARIN HİKA-YELERİ ÇOKTUR!..
O SIRADA TEPEDEN TIRNAĞI SİLAHLI BİRSÜRÜ ATLI, AZER BEY VE ARKADAŞLARININ BULUN-DUGU YÖREYE YAKLAŞMAKTAYDI...
8

DUUR!.. SEKİZ GÜNDÜR KÜÇÜK OĞLUMU BOŞ YERE ARAYIP DURUYORUZ!..
...KUŞKU YOK!.. MUTLAKA ONU DÜŞMANLARIM KAÇIRMIŞTIR BÖYLECE BENİ KARA GİYSİLİ DAĞ ADAMLARININ REİSİ MONDEK'İ, İSTEKLERİNE BOYUN EĞDİRMEYİ DÜŞÜNÜYORLARDIR!..
...BANA BÖYLESİNE ACIMASIZ BİR OYUNU TEZGAHLAYACAK BİR SÜRÜ DÜŞMANIM YOK!.. BÖYLE BİRŞEYİ BİRİ YAPABİLİR... RAMA BARAK AYI KABİLESİNİN REİSİ!..
..BU YÜZDEN, HİÇ VAKİT GEÇİRMEDEN BU CİVARLARDA OLAN KAMPLARINI BASACAĞIZ!..
AMA RAMA BARAK, MONDEK'İN ONU BULACAĞINI SANDIĞI YERDE DEĞİLDİ...
KONUŞ ZAGADAN!.. ADAMLARIN BİRŞEY BULABİLDİLER Mİ?
HİÇ BİR ŞEY GÜÇLÜ RAMA BARAK!.. ÖLÜMCÜL DÜŞMANININ OĞLUNUN HİÇ BİR İZİ YOK!..
9

..AMA YILLARDIR MAHVINI İSTEDİĞİN KİŞİNİN OĞLUNUN PEŞİNDE BUNCA SOĞUKTA BİZİ NEDEN KOŞTURUYORSUNUZ?..
HA! HA! İYİ BİR İZ SÜRÜCÜSÜN, AMA KAFAN FAZLA ÇALIŞMIYOR ZAVALLI ZAGADAN!.. MONDEK'İN OĞLUNU KİMİN KAÇIRDIĞINI BİLİYORUM AMA ÇOK İYİ BİLDİĞİM BİRŞEY VAR!..
...ÇOCUĞU ELİNDE TUTAN, BABASINA İSTEDİĞİNİ YAPTIRABİLİR İŞTE BU YÜZDEN MONDEK'İN OĞLUNU KAÇIRANLARIN ELİNDEN KURTARMAK İSTİYORUM!..
BU SIRADA...
KAPLANIN ORADA MI OLDUĞUNU SÖYLÜYORDUN, PO-TAO?
AYYAYAY!.. ŞU KAYANIN ARKASINDAN ÇIKTIĞINI GÖRDÜM... VE... VE... OLABİLDİĞİNCE ASİL BİR BİÇİMDE ORADAN... UZAKLAŞTIM!..
İKİ GRUBA AYRILACAĞIZ!.. KAPLANA RASTLAYAN HİÇ DURAKSAMADAN ATEŞ ETSİN!..
10

PLAN HEMEN UYGULANDI...
ON DAKİKA SONRA..
BAK, KARAGAN!.. TAZE İZLER!.. UZAKTA DEĞİL BELLİ Kİ!..
BEN ONU BURAYA GETİRMENİN YOLUNU BİLİYORUM!..
BEEEE!.. BEEEEE!..
HEY AYI BOĞAN!.. SENİ DUYAN DA GERÇEK BİR KEÇİ SANIR!.. TABİİ BİR ÖKÜZ KADAR İRİ BİR KEÇİ!..
BİRDENBİRE...
11

İŞTE O!.. DUR SEN HELE ŞİMDİ GÖRÜRSÜN!..
HAYIR BEKLE!
... AZER BEY, BİZE GÖRÜR GÖRMEZ ATEŞ ETMEMİZİ SÖYLEDİĞİNDE, ONU BU HALDE GÖRECEĞİMİZİ BİLMİYORDU!.. ATEŞ EDERSEN BEBEĞİ DE YARALAYABİLİRSİN!..
... DİNLE! KAPLANI PEŞİME DÜŞÜRECEĞİM!.. HIM!.. SAKIN KAÇIRMA TAMAM MI?..
BAYCAN, YÜREĞİ ÇARPARAK DEV HAYVANA DOĞRU İLERLEDİ VE...
BÖÖ! ÖCÜ BÖCÜ! BURAYA BAK! SENDEN KORKAN YOK!..
12

BAK SEN !.. DEMEK BEBEĞİ BIRAKMAK İSTEMİYORSUN !.. BAKALIM ŞİMDİ BU TAŞI YİYİNCE NE YAPACAKSIN ?..
GRWOOOAAÔÔÔ!!!
UYULUYUY ! BU DEFA FECİ KIZDI !..
HEEYY !.. KOCAOĞLAN !.. ATEŞ ETMEK İÇİN NE BEKLİYORSUN ?..
GRRRR...!
TAMAM ! TAMAM !..
BANG!
AMA DEV ADAM KAPLANI VURAMAYINCA, HAYVAN BU KEZ ONUN PEŞİNE DÜŞTÜ...
STEPİN BÜTÜN RUHLARI !.. BU İŞ OYUN OLMAKTAN ÇIKTI !..
GRRR...!
13

HEY ! HEMEN BİR AĞACA ÇIK ASLANIM ! YOKSA İŞİN BİTİK !..
BU SIRADA...
ATEŞ EDİLDİ !.. MUTLAKA KAPLANA RASTLADILAR !..
ATEŞ SESİ ŞU TARAFTAN GELDİ !..
DOĞU YÖNÜNDE BİRAZ İLERDE...
TABANCA SESİ !.. NEREDE SIKILDIĞINI BULMAYA ÇALIŞALIM !
VE YİNE O CİVARDA, BATIDA...
HAYDİ ! ATEŞ EDENİ BULMAMIZ GEREK !..
BU SIRADA...
AYAAYAY !.. TAM ZAMANINDA !
GROOARR!
Ooo......
14

FIRSATTAN FAYDALANIP, ÇOCUKLA KAÇ BURADAN İNAN!..
GRRR!
AMA KARAKAN LAFINI HENÜZ BİTİRMİŞTİ Kİ...
AAAHH!..
CRAC!
OYUNLAR DANSLAR BİTTİ..ÖLÜYORUM!
GRWAAAA!

HUUH!..
GUUM!
OH! GÖRMEDEN İNANILMAZ İŞTE BUNA!..
İNGAA!..
TEPESİNE DÜŞÜNCE ÖLDÜRDÜN ONU!
HU! HU! HU!.. YAŞASIN! YAŞASIN!..
O SIRADA AZER BEY, SANKARA VE PA-TAO DA GELDİLER...
OH! DOSTLAR İŞİNİ BİTİRMİŞSİNİZ ?..
GELİN BAKIN ARTIK AĞLAMIYOR!..

NE KADAR TATLI !
ONU KAMPA GÖTÜRELİM !..
AZER BEY VE ARKADAŞLARI GÖZETLENDİKLERİNİN FARKINDA DEĞİLLERDİ...
OH! BİR BEBEK TAŞIYAN YABANCILAR!.. MODEK'İN OĞLUNU KAÇIRANLAR OLMALI!.. HA HA! ÇOCUĞU ALIP BUNLARI DA ÖLDÜRELİM!..
HEMEN GÜÇLÜ RAMA BARAK!.
KAÇIRDIĞINIZ O ÇOCUĞU BİZE VERİN, YABANCILAR... BİZ ONU BABASINA TESLİM EDERİZ!.
BU HERİFLERİ HİÇ GÖZÜM TUTMADI... AMA KARŞI KOYAMAYACAĞIMIZ KADAR DA KALABALIKLAR !
DÖRT NALA ARKADAŞLAR!.
17.

NASIL? BANA İTAATSİZLİK ETMEK HA? ATEŞ ETMEDEN TAKİP EDELİM!.. ÇOCUĞU YARALAYABİLİRİZ!..
ÇABUK! ŞU KAYALIKLARA ÇEKİLELİM!..
İNGAA!..
OYSA, O KAYALIKLARIN ARKASINDA BİR YERLERDE...
DUYDUN MU, BÜYÜK REİS?
AT SESLERİ... VE BİR ÇOCUĞUN AĞLAYIŞI!..
18

BUNLAR MUTLAKA OĞLUMU KAÇIRANLARDIR!.. BANA BUNU HAYATLARI İLE ÖDEYECEKLER!..
HAYDİ KAHRAMAN SAVAŞÇILARIM!.. ŞU KAYALARA TIRMANIP, ÖNLERİNİ KESELİM!..
DİKKAT! DÖRTNALA GELİŞLERİNE BAKILIRSA, BİRAZDAN AŞAĞIMIZDAN GEÇECEKLER!..
OOHH! DAĞIN TANRILARI ADINA!.. NELER OLUYOR?..
BİRAZ DAHA GAYRET! SIĞINABİLECEK BİR YERE ERİŞECEĞİZ!..
19

"AYI„ LAR, OĞLUMU KAÇIRANLARI İZLİYOR!.. ÇOCUĞU ELE GEÇİRİP BENİ TESLİM ALABİLMEK İÇİN MUTLAKA!.. YABANCILARA ATEŞ ETMEYİN, AMA "AYI„ LARA ATEŞ SERBEST!..
DOSTLARIMIZI KOVALAYANLAR, PEŞPEŞE DEVRİLMEYE BAŞLADILAR...
AZER BEY VE ARKADAŞLARI KAYALIKLARA VARDIKLARI AN, VADİYE KURŞUN YAĞMAĞA BAŞLADI...
BANG!
BANG!
BANG!
BANG!
VE BİR KURŞUN DA ŞEFLERİNİ BULDUĞU ANDA, DARMADAĞINIK BİR HALDE GERİ ÇEKİLDİLER...
AAAH!
20

KORKUNÇ RAMA BARAK'DA BÖYLECE CAN VERDİ...
... AAAHHH!
BU SIRADA KARA GİYSİLİ ADAMLARIN BİR KISMI, KAĞAN "AYI" KABİLESİNİN SAVAŞÇILARINI KOVALAYIP, ACIMASIZCA YOK EDİYORDU...
SIRA SİZDE, KAHROLASILAR!.. ÖNCE, OĞLUMU VERİN BANA!..
BİZİ OĞLUNU KAÇIRAN KİŞİLER SANMAKLA HATA EDİYORSUN, DOSTUM!.. İZİN VER DE ANLATAYIM, NASIL...
21

SENİ DİNLEMEK İSTEMİYORUM!.. VE ŞİMDİ SİZİ...
PİSST! KÜÇÜĞÜ AL, BAYCAN!..
...KENDİ ELLERİMLE CEZALANDIRACAĞIM!..
BANG! BANG!
AAAAH!
TRAK
TRAK
BUNUN ÜZERİNE, İNANILMAZ BİR ÇEVİKLİKLE AZER BEY SIÇRADI...
22

ŞİMDİ HESAPLAŞACAĞIZ O HALDE..!.
KÜLÜTT!
ATEŞ EDEMİYORUM..! REİSE İSABET EDEBİLİR KURŞUN!..
BU DURUMU KULLANMAYACAĞIM..! ŞİMDİ BENİ DİNLE..!
AZER BEY, MONDEK'E OLUP BİTENLERİ ANLATTI...
...BUNUN ÜZERİNE "AYILAR" DEDİĞİN SAVAŞÇILAR, ÇOCUĞU ELİMİZDEN ALMAK İÇİN PEŞİMİZE DÜŞTÜLER..!
BİLEMİYORUM. SİZLERE KENDİMİ NASIL AFFETTİREBİLİRİM. DOSTUM ?.
ŞİMDİ HEPİNİZİ, KÖYÜMÜZE DAVET EDİYORUM..! BİLSEN ANNEN NE KADAR ÜZÜLMÜŞTÜ, KÜÇÜĞÜM..!
KARA GİYSİLİ ADAMLARIN KÖYÜNDE, AZER BEY VE ARKADAŞLARI ONURUNA BÜYÜK ŞÖLENLER DÜZENLENDİ...
23

BİR KAÇ GÜN SONRA...
BANA KALIRSA, ÜLKENİZE DÖNMEK İÇİN EN İYİSİ NEHİR YOLUNU İZLEMEK!..
VE ERTESİ GÜN...
TEŞEKKÜRLER, DOSTLARIM..! HUZURUMUZU SİZE BORÇLUYUZ..!
ÜLKEYE DÖNÜŞÜN MUTLULUĞU İÇİNDE GÜNLER GÜNLERİ KOVALADI...
HEY! HEY!
BİR HAFTA SONRA...
MURAK BERZAHI! BURADAN SÖZEDİLDİĞİNİ DUYMUŞTUM..!
BEN DE..! AMA BU KADAR GÜZEL OLDUĞUNU DÜŞÜNMEMİŞTİM..!
24

GEL BAK, PO-TAO! SANKİ HER TARAF PEMBE MERMER!
GELEMEM!.. ŞİMDİ BÜYÜK ŞAİR Hİ-SAN-FU'NUN SEKİZYÜZ OTUZİKİ BİN ALTIYÜZ YİRMİ MISRALIK O GÜZELİM ŞİİRİNİ OKUYO-RUM!..
SAATLER İLERLEDİKÇE KÜÇÜK GEMİ BERZAHIN DERİNLİKLERİNE GÖMÜLMEKTEYDİ...
BAKSANA, BAYGAN! ŞU KARAKAN'A SÖYLE DE AZ GÜRÜLTÜ YAPSIN! ŞİİRİN ZEVKİNE VARAMIYORUM!..
BEN Mİ? BEN GÜRÜLTÜ YAPMIYORUM!.. SESSİZ SAKİN ÇALIŞIYORUM!..
KAFASIZ EJDERHANIN BIYIKLARI! EĞER SEN DEĞİLSEN, KİM YAPIYOR BU GÜRÜLTÜYÜ?..
BURADAN GELMİYOR, PO-TAO! BAK, İYİ DİNLE!..
DIG DIG DI
FALEZİN TEPESİNDEN GELİYOR SES!..
GÜRÜLTÜ ARTIYOR!.. SANKİ SÜREKLİ BİR KOŞU GİBİ!..
DIG DIG DIG
25

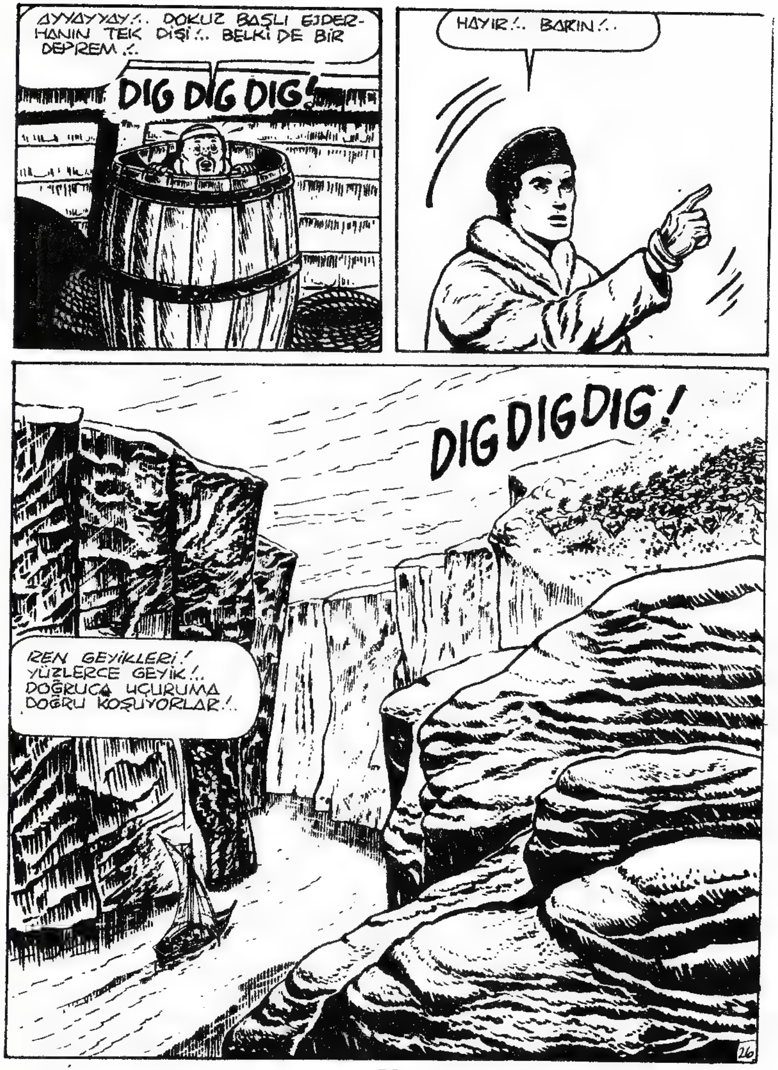
AYYAYYAY!.. DOKUZ BAŞLI EJDERHANIN TEK DİŞİ!.. BELKİ DE BİR DEPREM!..
DIG DIG DIG!
HAYIR!.. BAKIN!..
DIG DIG DIG!
REN GEYİKLERİ! YÜZLERCE GEYİK!.. DOĞRUCA UÇURUMA DOĞRU KOŞUYORLAR!..
26

AZER BEY VE ARKADAŞLARI GÖZLERİNE İNANAMAYARAK, YÜZLERCE GEYİĞİN ORTAK İNTİHARINA TANIK OLDULAR...
İNANILMAZ ŞEY!
FOŞŞ!
BU ZAVALLI HAYVANLARI BÖYLE ÖLÜME İTEN ŞEY NE ?..
ŞURAYA BAKIN! YUKARIYA!..
AAAH!

AZER BEY HİÇ DURAKSAMADAN BUZ GİBİ SULARA ATLADI...
DİKKAT ET, N'OLURSUN!.. BU HAYVANLARDAN BİRİ TEPENE DÜŞEBİLİR!..
HAYVANLARIN DÜŞTÜĞÜ YERE GELDİĞİNDE, AZER BEY DALDI...
ARTIK BİR GEYİK ÜSTÜME DÜŞERSE, SU, HIZINI KESMİŞ OLUR!..

ZAVALLI HAYVANLAR!.. HEPSİ DE DÜŞER DÜŞMEZ ÖLMÜŞ!..
AH! İŞTE ARADIĞIM!..
ALLAH VERE DE ZAMANINDA KURTARABİLSEM!..
29

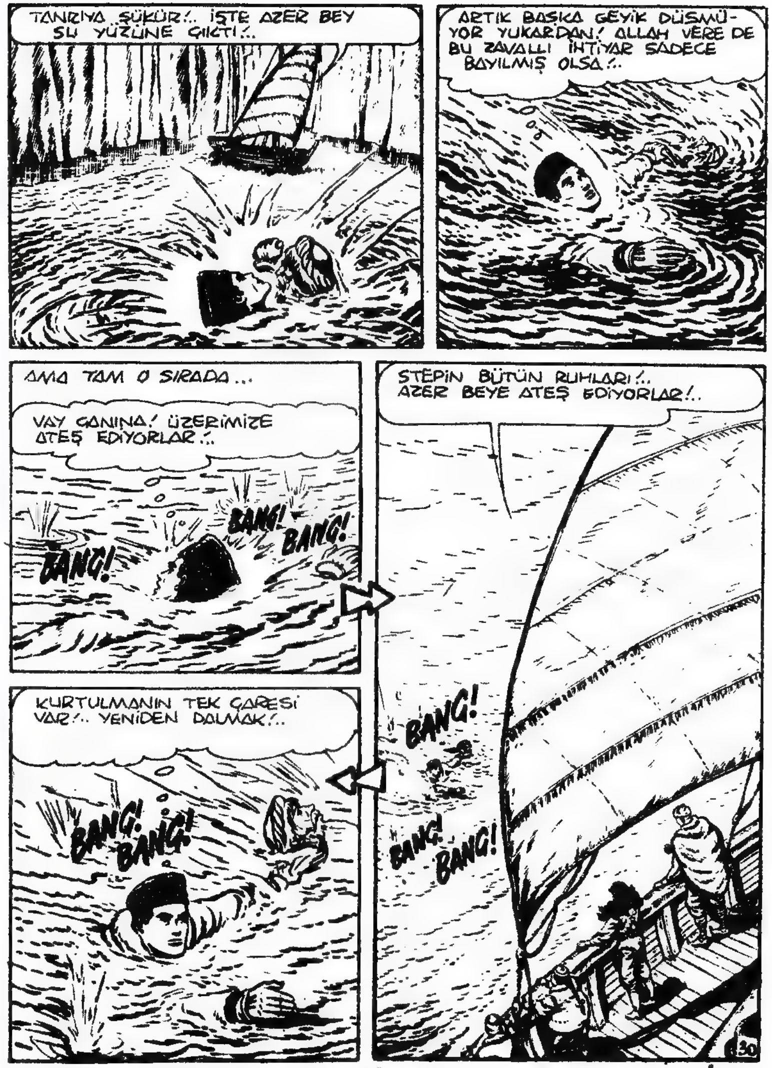
TANRIYA ŞÜKÜR!.. İŞTE AZER BEY SU YÜZÜNE ÇIKTI!..
ARTIK BAŞKA GEYİK DÜŞMÜYOR YUKARDAN! ALLAH VERE DE BU ZAVALLI İHTİYAR SADECE BAYILMIŞ OLSA!..
AMA TAM O SIRADA...
VAY CANINA! ÜZERİMİZE ATEŞ EDİYORLAR!..
BANG!
BANG!
BANG!
STEPİN BÜTÜN RUHLARI!.. AZER BEYE ATEŞ EDİYORLAR!..
BANG!
BANG!
BANG!
KURTULMANIN TEK ÇARESİ VAR!.. YENİDEN DALMAK!..
BANG!
BANG!
30

SİLAH BAŞINA!
BU SEFİLLERE, AZER BEYE SALDIRMANIN NE DEMEK OLDUĞUNU GÖSTERELİM!..
HIH! YERLERİNİ GÖRDÜM!..
ŞU KAYALIKLARIN ARKASINA SAKLANMIŞLAR!..
BU HAYDUTLAR DA KİM ACABA?..
BİLMİYORUM, AMA MADEM Kİ ARANDILAR, BELALARINI BULSUNLAR!..
BANG! BANG!
BANG!
BANG!
BANG!
BANG!
AAAH!..
TEK ŞANSIMIZDI!.. KURŞUNLAR BU DERİNLİKTE GÜÇLERİNİ TAMAMEN YİTİRİYORLAR!..
ZINK...
ZINK...
ZINK...
ZINK...
31

ACAYİP EJDERHANIN PAÇASI!.. BEN KARAKAN GİBİ SAVAŞÇI DEĞİLİMDİR. AMA AZER BEYE SALDIRDILAR MI, ATEŞ ETMEKTEN ÇEKİNMEM!..
DİKKATLİ OL, PO-TAO! EMİNİM YİNE BAŞINA BİR İŞ GELECEK!..
BOOMM!
PO-TAO YÜZÜNDEN YARALANAN OLMADI YA ARANIZDA?..
HIM! GERÇEKTEN DE BEN BİR EYLEM ADAMI OLMAK İÇİN DOĞMAMIŞIM!..
HEY! DİKKAT! AZER BEY GEMİNİN YANINDA!..
GÜVERTEYE TIRMANANA KADAR BENİ KORUYUN, DOSTLARIM!..
AMA GALİBA EYLEM ADAMLARININ KURBANI OLMAK İÇİN DOĞMUŞUM!.. AAAY!..
BLAM!
32

HAYDAA!
ONLARA, NELER YAPABİLECEĞİMİZİ BİR GÖSTERELİM!..
SEN MERAK ETME!
BANG!
BANG!
AAAH!
OOOH!
UYUYUYUY!.. BUNCA İHTİYATSIZLIKTAN NE ZAMAN VAZGEÇECEKSİN, AZER BEY?..
HAYDİ, ELİNİ VER, AĞLAŞIP DURACAĞINA, KOCA KORKAK!..
ŞU ZAVALLI ADAMA BİR BAKIVER, PO-TAO!..
BANG!
GEREK KALMAMIŞ, AZER BEY!.. GEMİYE BİR CESET GETİRMİŞSİN!.. KAFASINA BİR KURŞUN YEMİŞ!..
SEFİLLER! BUNUN HESABINI VERECEKLER!..
33

AMA O SIRADA, KAYALIKLARDA...
PISSST!..
ÇEKİLİYORLAR!..
BU ZAVALLI ADAMI NEDEN ÖLDÜRDÜLER Kİ?.. KIYAFETİNE BAKILIRSA, HİÇ DE ZENGİN OLMAYAN BİR ÇOBAN... AMA...
"TARCAN... KUTNO..." TARCAN ADI OLMALI!.. PEKİ YA KUTNO?.. BELKİ DE BİR KÖY ADI...
NE OLURSA OLSUN İŞİN ASLINI ÖĞRENİP, O SEFİLLERİN CEZASINI VERMEK KARARINDAYIM!.. GEMİMİZİ EMİN BİR YERE ÇEKELİM!.. KARAYA ÇIKIYORUZ!..
34

BİR SAAT SONRA, ZAVALLI ÇOBANI GÖMEN BEŞ ARKADAŞ YOLA KOYULDULAR...
HAREKETE GEÇMEZDEN ÖNCE, BU GECEYİ GEÇİREBİLECEĞİMİZ BİR YER BULMALIYIZ..
ANCAK HAYDUTLAR FAZLA UZAKTA DEĞİLLERDİ...
36.

ŞEYTANLAR ALSIN! ŞUNLARIN İŞLERİNİ HEMEN BİTİRELİM..
HAYIR! BEKLE!..
ŞİMDİ SALDIRIRSAK, KAYALIKLARA ÇEKİLİP BİZE ÇOK ZAYİAT VERDİREBİLİRLER.. ÇÜNKÜ HEPSİ DE OLAĞANÜSTÜ NİŞANCI!.. EN İYİSİ GECEYİ BEKLEYİP ÖYLE SALDIRMAK..
İKİ SAAT SONRA...
ŞURAYA NE DERSİNİZ?.. O MAĞARA İDEAL BİR YERE BENZİYOR..
HIMM!.. TABİİ BİR SAHİBİ YOKSA..
ŞU VAHŞİ HAYVAN KOKUSUNU DUYUYOR MUSUNUZ?..
36

LAMBAYI GETİR LÜTFEN, SANKARA !..
HEMEN SONRA...
OH!.
GRUUU!..
ANNESİNİN YANINDA BİR AYI YAVRUSU!..
ANNESİ DE ÖLMÜŞ!..
HA! HA! HA! GEL KOLLARIMA KÜÇÜĞÜM!.. NE TATLI ŞEY!.. KENDİNİ KORUMAYA BİLE KALKIŞMIYOR!.. GÖRECEKSİN! SANA BAKACAĞIZ, VE ÇOK ÇOK MUTLU OLACAKSIN!..
37

HEY! BAKIN DOSTLARIM!.. İÇERDE NE BULDUK!
HU! HU! BU YAŞTAYKEN, KOKULU OTLARLA PİŞİRİLDİKLERİNDE PEK LEZZETLİ OLURLAR!.. MİYAM!.. MİYAM!..
KAPA ÇENENİ OBUR YABANİ!.. GUGUŞ YEMEK DEĞİL! NE ŞİMDİ NE DE SONRA!..
HUUUH! BANA KIZMA LÜTFEN!.. BUNU... ÖYLESİNE... SÖYLEDİM... HANİ LAF OLSUN DİYE!..
BOŞUNA HAYAL KURMA, AYIBOĞAN!.. EĞER O HAYVANIN YEMEK İÇİN OLMADIĞINI SÖYLEDİYSE, ONA ZEHİRLİYMİŞ GİBİ HİÇ DOKUNMAYACAKSIN!..
38

ŞU ÇEŞİTLİ UNLARLA YAPACAĞIM ÇORBA İLE YETİNECEKSİNİZ!..
BİRAZ SONRA, GECE OLURKEN...
HIMM! O YAPTIĞIN GÜZEL KOKUYOR, PO-TAO!..
GÜL YAPRAĞI VE KARA TURPLA PİŞİRİLMİŞ, AYI YAVRUSUNUN YERİNİ TUTMASA DA, HİÇ BİR ŞEY OLMAMASINDAN İYİDİR!..
AMA, YİRMİ-OTUZ METRE İLERDE...
HAYDİ!..
38

VAY CANINA! SALDIRIYORLAR!..
BANG!
BANG!
BANG!
SARSAK EJDERHANIN SİVRİ BURNU!.. ÇORBAAAAM!..
HEPİNİZ YERE YATIN!..
ZINK!..
HAYDİ!.. DAHA NE DİKİLİYORSUN, KOCA BİDON?..
AAAAH!
BANG!
ALÇAKLAR! PO-TAO'YU VURDULAR!..
BANG!
40

BÜTÜN ADAMLARIMIZA ATEŞ ETMELERİNİ SÖYLE, YEDİ NUMARA!..
HEMEN, İKİ NUMARA!..
TESLİM OLUN, YABANCILAR!.. BİZDEN KURTULMANIZA İMKAN YOK!..
İŞTE CEVABIMIZ, REZİLLER SÜRÜSÜ...
HAYDAA! HAYDAA!
BANG!
BANG!
PO-TAO NASIL? TEHLİKELİ Mİ?
YOK CANIM! BİR KURŞUN BIYIĞINI SIYIRDI VE BAYILDI!..
OH! İNSANLAR HAKKINDA, SENİ DUYMADIKLARINI SANARAK KÖTÜ ŞEYLER SÖYLEMEK HİÇ DE GÜZEL DEĞİLDİR, SEVGİLİ SANKARA!..
HUUUH!
ZIUU...!

KOCA PEMBE EJDERHANIN YANAKLARI! BİR KERE DAHA İNANDIM Kİ, BEN ŞİDDET İÇİN YARATILMAMIŞIM!..
TAM O SIRADA, DAHA YUKARDAKİ KAYALIKLARA MEVZİLENMİŞ HAYDUTLAR DA ATEŞ AÇTILAR...
BANG!
BANG!
GÖRMEDEN ATEŞ EDİYORLAR!.. AMA ONCA KURŞUN AVLAMANIN SONUNDA VURABİLİRLER DE!.. BU EŞEK ARISI KOVANINDAN ÇIKMANIN BİR YOLUNU BULMALIYIZ!..
OH! GUGUŞ NEREYE KAYBOLDU?..
HA! HA! HA! BU CEHENNEMİ GÜRÜLTÜLER ONU KORKUTMUŞ, MAĞARAYA SIĞINIYOR!..

MAĞARA! BUNU DAHA ÖNCE NEDEN DÜŞÜNMEDİK ?.. İÇERİYE DOĞRU ÇEKİLELİM, DOSTLARIM!..
ÇABUK! ÇABUK!.. KAYBEDECEK BİR SANİYE BİLE YOK!.. BİZ KARAKAN'LA ONLARI OYALARKEN, MAĞARANIN EN SONUNA KADAR GİDİN!..
BANG! BANG!
HİÇ GECİKMEDİLER!..
BU ONLARI BİR SÜRE OYALAR!..
AAAH!
BANG!
BANG!

BU SIRADA...
BAKALIM, BİR BAŞKA ÇIKIŞ YOLU VAR MI!.. İLERİYİ AYDINLAT UFAKLIK!..
HAYIR! YAPACAK ŞEY YOK!. MAĞARA BURADA BİTİYOR!..
BU İYİ İŞTE!.. BU HIZLA ATEŞ ETMEYE DEVAM EDERSEK, BİRAZDAN CEPHANEMİZİ DE BİTİRECEĞİZ!..
ŞU HALDE, HAPI YUTTUK!
HIMM!..

FİLOZOF BİR SAVAŞÇI DEĞİLDİR AMA KULLANMASINI BİLDİĞİ BİR KAFASI VARDIR, SEVGİLİ SANKARA!.. DOSTLARIM, SİZE MÜTEVAZI BİR ÖNERİM VAR!..
UZUN BİR SESSİZLİK OLDU...
BANA KALIRSA, MAĞARANIN DİBİNE SIĞINDILAR!. BURADA SONSUZA KADAR BEKLEYEMEYİZ!..
EMİNİM, ARTIK CEPHANELERİ KALMADIĞI İÇİN ATEŞ ETMİYORLAR!. PLANLARIMIZI ALTÜST EDEBİLECEK ŞU İNSANLARIN İŞLERİNİ BİTİRELİM! İLERİ!..
DİKKAT, İKİ NUMARA!.. BU GARİP IŞIK DA NE?..
HİÇ BİR FİKRİM YOK!.. İLERLEMEYE DEVAM EDELİM!..
ÖH! BİLİYORSUN, İKİ NUMARA!.. DAĞLILAR, BURALARDAKİ MAĞARALARIN KÖTÜ RUHLARLA DOLU OLDUĞUNU SÖYLERLER VE...
BURANIN DAĞLILARI, KAFALARI BATIL İNANÇLARLA DOLU BUDALALARDIR! İLERİ!..

İÇLERİ RAHAT OLMAMAKLA BERABER, MASKELİ ADAMLAR EMRE BOYUN EĞDİLER...
BİRDEN BİRE...
AAAH!
BU DA NESİ?..
BEN SANA DEMİŞTİM, İKİ NUMARA!.. BURADA MAĞARALARA GİRMEK İYİ DEĞİLDİR!..

KAPA ÇENENİ SERSEM! ŞİMDİ GÖRÜRSÜN!..
BANG!
SEFİL ÖLÜMLÜLER!.. BÜYÜK AYININ RUHUNA SALDIRMAK İÇİN ÇOK APTAL OLMALISINIZ!.. SİZİ DE BİRAZ EVVEL BURAYA GİRİP BENİ RAHATSIZ EDEN BUDALALAR GİBİ YOKEDEYİM Mİ İSTİYORSUNUZ?.. GRAAOOV!..
FELAKET! İKİ DEFA KALBİNE ATEŞ ETTİM, AMA DÜŞMEDİ!..
HAAAYIR!.. İMDAT!..
ÖLMEK İSTEMİYORUM!..
AAAH!..

UF! BİR ARA YUTMAYACAKLAR SANDIM!..
HAYDA! HAYDA!
HA! HA! ÖYLE KORKUNÇ BİR SESİN VARDI Kİ, TÜYLERİM DİKEN DİKEN OLDU!..
MUZAFFER KUMANDAN, SEVGİLİ PO-TAO'DUR!..
MÜTHİŞTİ!..
Hİ! Hİ! BİRAZ ZEKA VE DENEYLERİM İÇİN ÇANTAMDA HER ZAMAN TAŞIDIĞIM FOSFORLU TOZ!.. BUDALALARI KORKUTMAK İÇİN DAHA FAZLASINA GEREK YOKTU!..
ŞİMDİ BURADAN KAÇMAMIZ GEREK!.. UMALIM Kİ HAYDUTLAR EPEY UZAKLAŞMIŞLARDIR!..
GÖRÜNÜRDE KİMSELER YOK! HAYDİ GİDELİM...
NEREYE GİDİYORUZ, AZER BEY?
ŞU KUTNO'YA!.. HAYDUTLARIN NEHRE ATTIKLARI ZAVALLI ÇOBANIN KÖYÜNE BİR UZANMAK İSTİYORUM!.. SANIRIM ORADA BİR ALAY İLGİNÇ ŞEY ÖĞRENECEĞİZ!..
BU BÖLÜMÜN SONU

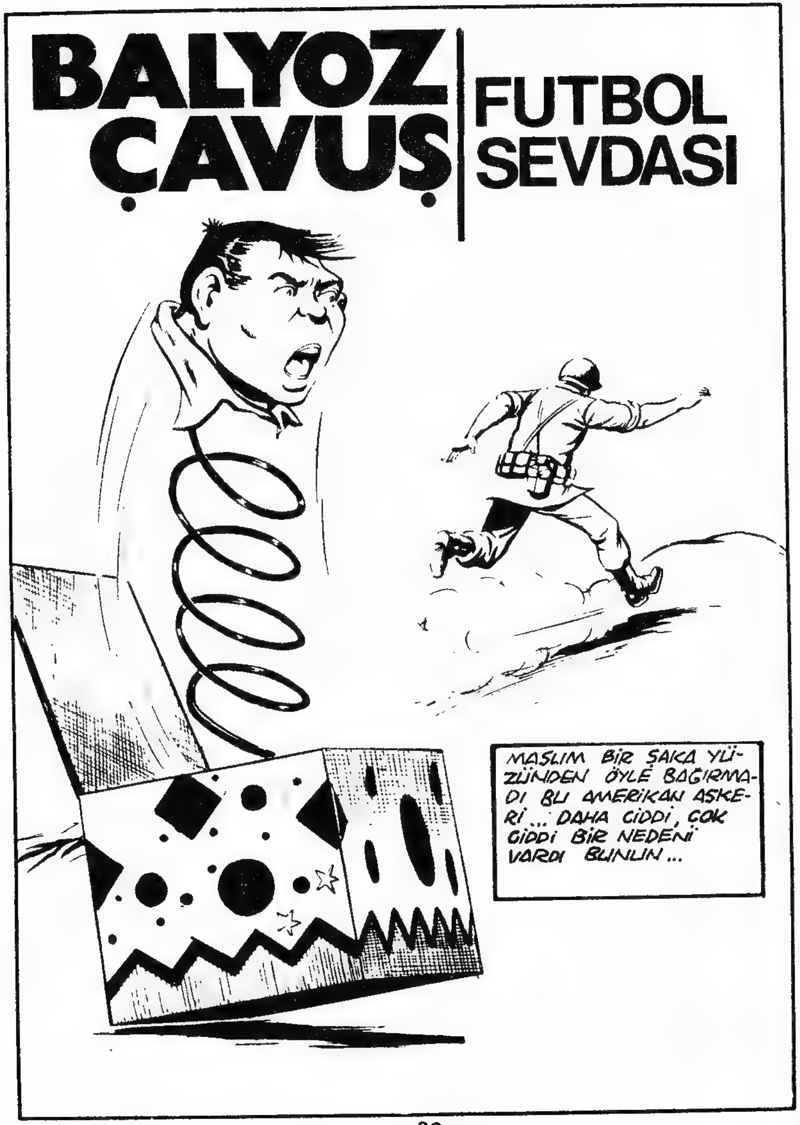
BALYOZ ÇAVUŞ
FUTBOL SEVDASI
MASUM BİR ŞAKA YÜZÜNDEN ÖYLE BAĞIRMADI BU AMERİKAN ASKERİ... DAHA CİDDİ, ÇOK CİDDİ BİR NEDENİ VARDI BUNUN...

KORE'DE, SIK SIK BUNA BENZER SAHNELERE RASTLANIR...
YAHUT BUNA...
..., ŞUNA...
YA DA BUNA BENZER...

AMA BUNA, ŞU GÖRDÜĞÜNÜZE BENZER BİR SAHNEYE KOLAY KOLAY RASTLANMAZ...
BU DEFA TAMAM! DOSDOĞRU GOLE GİDİYORUM!..
BU DEFA, ONU DURDURACAĞIM! HİÇ KUŞKUM YOK!..

VE İŞTE !..
GERÇEKTEN DE KALECİ DURDURDU AMA...
BURNUM!
ÜSTELİK, GOL DE OLDU...
KALECİYİ DEĞİŞTİRDİLER VE MAÇ DEVAM ETTİ...
PAS VER! PAS VER!
BİRİSİ BİR VOLE ÇEKTİ...
...VE...

...TOP KAMPIN SINIR-LARI DIŞINA ÇIKTI...
AZ SONRA...
TOPUNUZU GERİ GETİRDİM! BEN DE FUTBOLU ÇOK SEVİYORUM, AMA YİNE DE TOPUNUZU GETİRDİM.!.
BEN ALAYIM KÜÇÜK, BANA VER!
YASAK, ÇAVUŞ! BİLİYORSUNUZ Kİ KAMPTAN DIŞARI ÇIKILMAZ!
BUNUN HİÇ ÖNEMİ YOK BAY ÇAVUŞ! ŞUTLARIM GAYET İYİDİR! BİR ŞUT ÇEKİP, TOPU İÇERİ GÖNDERİRİM.!.
HARİKA!
BANA KALIRSA, BU UFAK KORELİ İYİ BİR SANTRHAF OLABİLİR.!.

MAÇ, KAMPIN OYUN ALANINDA SÜRDÜ...
SEUL'ÜN BİRAZ ÖTESİNDE...
GENERAL WELLIS'IN ODASINDA...
BU DURUM KABUL EDİLEMEZ.!. BU VAZİYETTE İLERLEYEMEYİZ.!.
SANIRIM GENELKURMAYDA Kİ SUBAYLAR YANILIYORLAR.!.
HAYIR YÜZBAŞI TAYLOR.!. HAREKETLERİMİZE İLİŞKİN OLARAK DÜŞMANIN ELİNE GEÇEN BİLGİLER, MUTLAKA BURADAN ÇIKIYOR.!.
YANİ, DEMEK OLUYOR Kİ...
...CASUS BURADA, ARAMIZDA...
EVET YÜZBAŞI! BU YÜZDEN GENELKURMAY, KAMPTAN KİMSEYİ DIŞARI ÇIKARTMAMAMI EMRETTİ.!.
BU DURUM FAZLA DEVAM EDEMEZ.!. BİRLİĞİMİZ FAZLA HAREKETSİZ KALAMAZ... SUÇLUYU BULMAK GEREK.!.

KİMSEYE KAMPTAN ÇIKIŞ İZNİ VERİLMEDİĞİ HALDE...
STOP
...KUZEY KORELİLERİN KOMUTANLIĞINDA, YENİ BİLGİLER ALINMIŞTI...
BU GENEL EMRİN KOPYASINA GÖRE, AMERİKALILAR ŞU BÖLGEYE SALDIRACAKLAR!..
"ONLARI BEKLERİZ" DEDİLER...
GERÇEKTEN DE, BİR HAFTA SONRA, SALDIRI BAŞLADIĞINDA...

CASUSUN BİLGİ VERDİĞİ KUZEY KORELİLER, ETKİLİ BİR DİRENİŞ GÖSTERDİLER...
İLERLEYİŞİMİZİ DURDURDULAR, GENERALİM! BANA ÖYLE GELİYOR Kİ...
...BİZİ BEKLİYORLARDI!..
TA TA TA TA TA!
VE YALNIZ KENDİLERİNİ KORUMAKLA YETİNMEDİLER..
İLERİ!..

O DA YETMEZMİŞ GİBİ...
UÇAKLAR! UÇAKLAR!
9

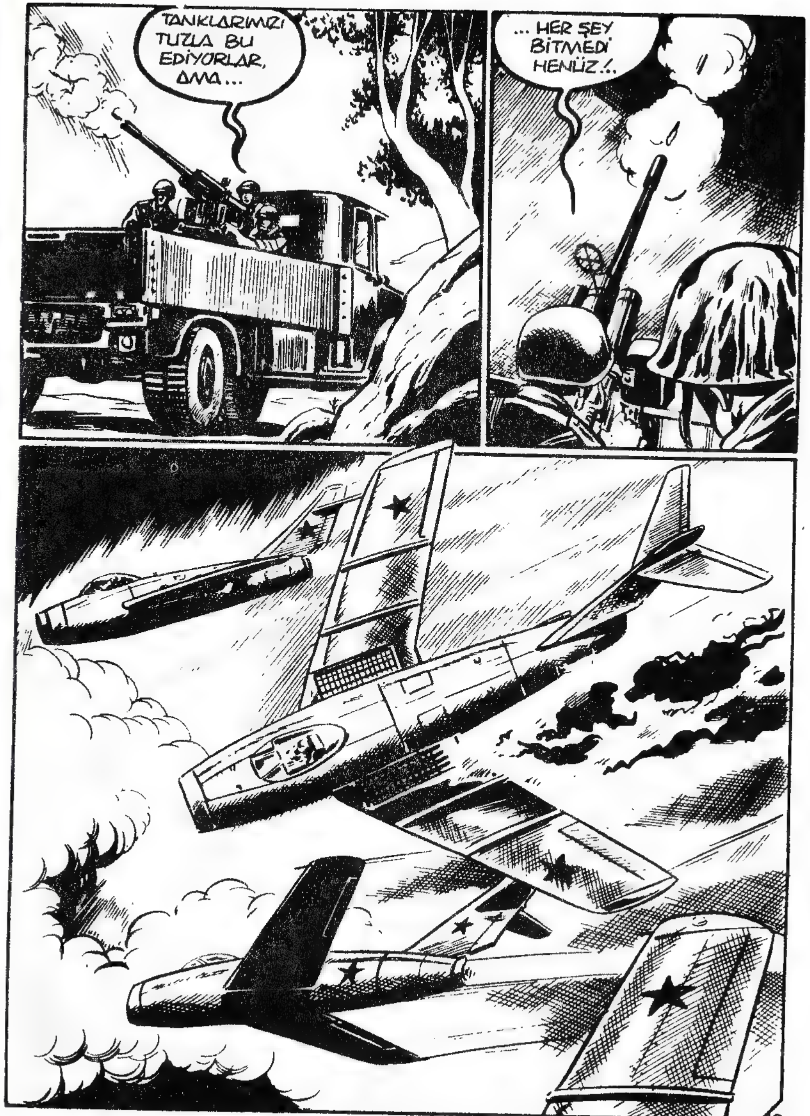
TANKLARIMIZI TUZLA BU EDİYORLAR, AMA...
... HER ŞEY BİTMEDİ HENÜZ!..
10

BİRİNİN İŞİ TAMAM!
ATEŞE DEVAM, ÇOCUKLAR! BAŞKALARI DA VAR DAHA!..
HEM DE NE ÇOK...
GERİ ÇEKİLME EMRİ VERMEK ZORUNDAYIM, GENERALİM!.. ÇOK AĞIR KAYIPLARIMIZ VAR!..
TAMAM, ALBAY! OLABİLDİĞİNCE ÇOK ŞEY KURTARMAYA BAKIN!

AZ SONRA...
BENİ 45. TÜMEN KARARGAHINA BAĞLAYIN YÜZBAŞI!..
BAŞÜSTÜNE, GENERALİM!..
YİNE ÇUVALLADIK, WELLIS! BU BECERİKLİ CASUS, YİNE YAPACAĞINI YAPMIŞ!..
OLAMAZ!
KARARGAHTAN KİMSE ÇIKMADI, GENERALİM!..
ADAMLARINIZDAN HEPSİ DE EMİRLERE UYMUŞ GÖRÜNÜYOR, AMA GEREKLİ BİLGİ YİNE DE KUZEY KORELİLERE ULAŞMIŞ!
GERÇEK Mİ?..
BU BÖYLE SÜREMEZ WELLIS! BU CASUSU DURDURMAK GEREK, ANLIYOR MUSUNUZ?.. SİZE 24 SAAT SÜRE TANIYORUM!..
ELİMDEN GELENİ YAPACAĞIM, GENERALİM!
DAHA DA FAZLASINI YAPIN, YOKSA...
ANLIYORUM, GENERALİM!..
WELLIS, ÖFKEYLE TELEFONU KAPATTI...
YÜZBAŞI TAYLOR, ADAMLARI İÇTİMAYA ALIN!..
BAŞÜSTÜNE GENERALİM!..

FUTBOL OYNUYORLAR, GENERALİM!..
BANA NE! ÇABUK İÇTİMAYA GELSİNLER!.. HEM DE TOPLARIYLA!..
YETİŞTİM!..
DİKKAT! OYUNU BIRAKIN!. HERKES İÇTİMAYA!.
EMİR HEMEN YERİNE GETİRİLDİ...
OLAĞANÜSTÜ BİRŞEY YOK, GENERALİM!..
GENERAL LAFI GEVELE-MEDİ...
DİKKAT! CASUS BİR ADIM ÖNE ÇIKSIN!
13

BU ŞAKA DA NE DEMEK OLUYOR?..
GENERALİN ŞAKA YAPTI-ĞINI SANMIYORUM!. SURATININ HALİNİ GÖRMÜYOR MUSUNUZ!..
PEKALA, MADEMKİ ARAMIZ-DAKİ SUÇLU KENDİLİĞİNDEN ORTAYA ÇIKMIYOR...
... ONA HABER VEREYİM Kİ, KISA ZAMANDA BULUNACAK VE ŞİDDETLE CEZALANDIRILA-CAKTIR!.
ONUN İÇİN ŞİMDİ KENDİNİ BELLİ ETMESİ DAHA İYİDİR!.. BÖYLECE BİZİ İSTEMEDİĞİMİZ BİR CEZAYI VERMEK ZORUNDA BIRAKMAYACAK!.. BUNUN İÇİN YENİDEN SÖYLÜ-YORUM!..
CASUS BİR ADIM ÖNE ÇIKSIN!
KOLAYCA TAHMİN EDİLECEĞİ GİBİ, GENERALİN PSİKOLOJİK DENEYİ, BAŞARISIZ-LIKLA SONUÇLANDI...
14

HABAL
YAYINLARI
Sahibi TEVFİK YENER
Sorumlu Yazı İşleri Müdürü:
Cengiz ALPMAN

Adres:
Nuruosmaniye Cad. 3/2
Cağaloğlu — İstanbul Tel: 26 71 29
Baskı: Modern Roprodüksiyon
5.10.1981

HASAL
sunar:

Dünyanın en güzel resimli romanları

HER AYIN 1'inde ve 15'inde ÇIKAR

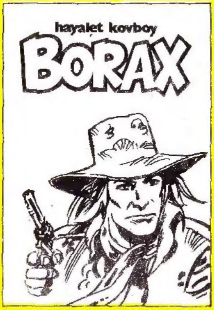

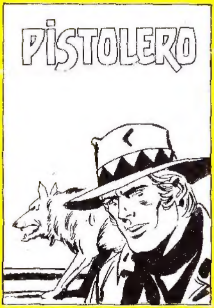

100 SAYFA

BÜTÜN BAYİLERDE